

- LEGENDA**
- Limiti comunali
 - Zona PIP Colobraro (MT)

PROGETTO

- Fognatura bianca e nera di progetto (sistema separato)
- Impianto di depurazione esistente

Sistema di riferimento: UTM ED50

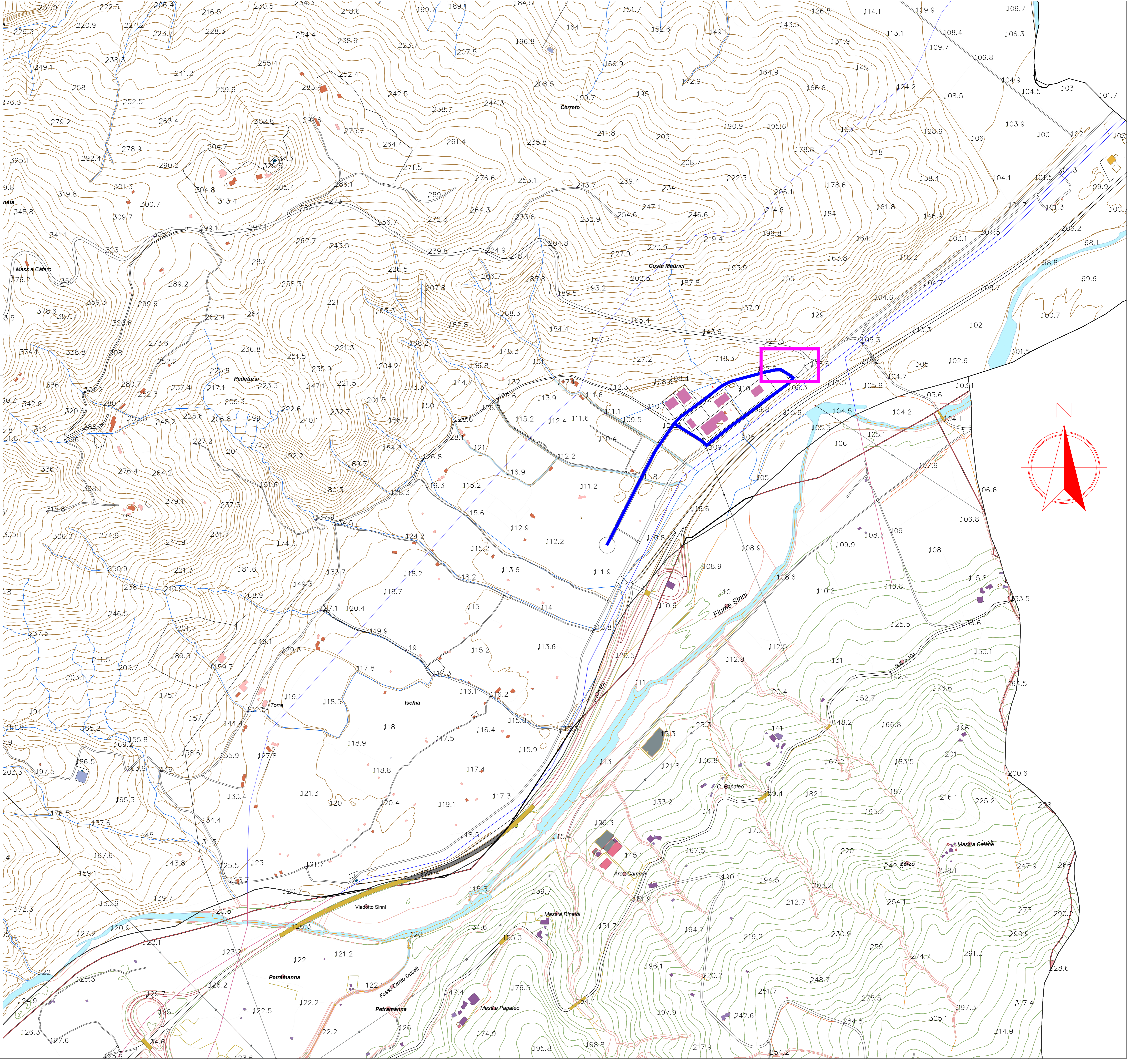

**COMUNE COLOBRARO
PROVINCIA DI MATERA
REGIONE BASILICATA**

DECRETO MINISTERO DELL'INTERNO DEL 28.10.2022 CONTRIBUTI AGLI ENTI LOCALI PER LA SPESA DI PROGETTAZIONE DEFINITIVA ED ESECUTIVA RELATIVA AD INTERVENTI DI MESSA IN SICUREZZA DEL TERRITORIO - ANNO 2022 - DI CUI ALL'ARTICOLO 1, COMMI DA 51 AL 58 DELLA LEGGE N. 160 DEL 27 DICEMBRE 1959 E SS.MM.II.

P.F.T.E. N. 2 - CUP: D23I22000070001, CIG: 9628021E43

PROGETTO FATTIBILITA' TECNICA ECONOMICA N. 2	P.F.T.E. N. 2 LAVORI DI COSTRUZIONE RETE IDRICA E FOGNARIA AREA PIP "ZONA PIP" INTERVENTI DI NUOVA REALIZZAZIONE ACQUEDOTTO DALLO ST ACCO DEL RANDO MONTANO DELL'ADDUZIONE DELLA FRIDA FINO ALL'AREA PIP NUOVA REALIZZAZIONE RETE IDRICA IN TUTTA L'AREA PIP NUOVA REALIZZAZIONE DELLA RETE FOGNARIA BIANCA E NERA IN TUTTA L'AREA PIP		
STAZ. APPALT. IL RESPONSABILE DEL PROCEDIMENTO GEOM. EGIDIO TITO COMUNE DI COLOBRARO LARGO CONVENTO, N. 1 75021 COLOBRARO (MATERA)	ING. ROCCO VENTIMIGLIA Capogruppo Coordinatore <i>Progettista Idraulico e Architettonico Coordinamento della sicurezza in fase di progettazione Rilievi topografici - Cartografia</i>	R.T.P. PROGETTISTI ING. NICOLA CASTELLUCCIO Mandante <i>Progettista Strutturale e Architettonico Coprogettista Idraulico Rilievi topografici - Cartografia</i>	ARCH. MARIA LUISA MARTORANO Mandante <i>Assistenza e Supporto alla progettazione Rilievi topografici - Cartografia (Giovane professionista laureata)</i>

Elaborato n. 11.B

Scala 1:5.000

**COROGRAFIA DELLE AREE INTERESSATE
DALL'INTERVENTO DI FOGNATURA**

N. Rev.	Data	Descrizione	Redatto	Controllato	Approvato
00	APR. 2023	Emesso per PROGETTO FATTIBILITA' TECNICA ECONOMICA N. 2	Ing. Castelluccio	Ing. Castelluccio	Ing. Ventimiglia

Questo documento è a sola proprietà formata a mezzo di software di riproduzione e non può essere distribuito o copiato.

RTP ING. ROCCO VENTIMIGLIA - ING. NICOLA CASTELLUCCIO - ARCH. MARIA LUISA MARTORANO